

LAR DA CRIANÇA SANTO ANTÔNIO

C.N.P.J. 72.836.463/0001-07 - Utilidade Pública Municipal Lei nº 711 de 13/04/73 - Utilidade Pública Estadual Lei nº 8769/166 - Utilidade Pública Federal - Decreto nº 50517 de 06/07/94 - Certificado de Entidade Filantrópica- Resolução nº 71 de 22/05/97- Conselho Municipal de Assistência Social - Registro nº 004 - Lei Municipal nº 1.572 de 27/09/96 - Conselho Nacional de Assistência Social- Processo nº 17.073/54 de 05/05/54.
Rua Padre Mauro Eduardo, 410- Ala Catarina Troiani- Fone : (18) 3401-1044-CEP:16.880-000- Valparaíso-SP

PROJETO ENERGIA FOTOVOLTAICA E ADEQUAÇÃO “ESPAÇO DE CONVIVÊNCIA”

2024

NATASCHA LEITE DE ALMEIDA
RG: 33.641.333-6
Chefe de Divisão
16/08/24

LAR DA CRIANÇA SANTO ANTÔNIO

C.N.P.J. 72.836.463/0001-07 - Utilidade Pública Municipal Lei nº 711 de 13/04/73 - Utilidade Pública Estadual Lei nº 8769/166 - Utilidade Pública Federal - Decreto nº 50517 de 06/07/94 - Certificado de Entidade Filantrópica- Resolução nº 71 de 22/05/97- Conselho Municipal de Assistência Social - Registro nº 004 - Lei Municipal nº 1.572 de 27/09/96 - Conselho Nacional de Assistência Social- Processo nº 17.073/54 de 05/05/54.
Rua Padre Mauro Eduardo, 410- Ala Catarina Troiani- Fone : (18) 3401-1044-CEP:16.880-000- Valparaíso-SP

PLANO DE TRABALHO - Obra

I. IDENTIFICAÇÃO DA ORGANIZAÇÃO DA SOCIEDADE CIVIL (OSC)

1. Dados da pessoa jurídica mantenedora

Nome: Lar da Criança Santo Antônio
CNPJ: 72.836.463/0001-07
Endereço: Rua Padre Mauro Eduardo, 410 - Centro
CEP: 16.880.000
Município: Valparaíso - SP
Telefones: (18) 34011044
E-mail institucional: lar_santoantonio@yahoo.com.br
DRADS de Referência: Araçatuba

2. Identificação do responsável legal

Nome: Carmem Mantovam
RG: 17.362.925-8 SSP/SP
CPF: 145.831.488-01
Formação: Coord. do Serv. de Acolhimento Institucional "Menino Jesus"
Endereço: Rua Vicente Luis Santini, 230, Centro
CEP: 16.880.000
Município: Valparaíso - SP
Telefones: (18) 3401 1567 e (18) 981470851
E-mail pessoal: carmem.cim@hotmail.com

3. Identificação do responsável pela execução do serviço a ser qualificado

Nome: Antônia Raimundo de Oliveira Azeredo
RG: 25.560.041-0 SSP/SP
CPF: 268.738.908-04
Formação: Coord. do Serviço de Convivência e Fortalecimento de Vínculos à Criança e Adolescente de 06 a 15 anos
Endereço: Rua Hugo Scatena, nº35, Centro – Bento de Abreu - SP
CEP: 16.790.000
Município: Bento de Abreu - SP
Telefones: (18) 3401 1044 e (18) 997585693
E-mail pessoal: aoazeredo@yahoo.com.br

4. Apresentação da OSC

O Lar da Criança Santo Antônio é uma entidade beneficente, sem fins lucrativos, de assistência social, localizada no Município de Valparaíso desde 1943, e sua relevância pública está no trabalho social em parceria com a Prefeitura Municipal de Valparaíso através do Serviço de Convivência e Fortalecimento de Vínculos para Crianças e Adolescentes de 6 a 15 anos, com capacidade em atender 120 usuários no contra turno escolar fazendo parte da rede sócio assistencial, em consonância com o CRAS, CREAS, Conselho Tutelar, para tal, possui

LAR DA CRIANÇA SANTO ANTÔNIO

C.N.P.J. 72.836.463/0001-07 - Utilidade Pública Municipal Lei nº 711 de 13/04/73 - Utilidade Pública Estadual Lei nº 8769/166 - Utilidade Pública Federal - Decreto nº 50517 de 06/07/94 - Certificado de Entidade Filantrópica- Resolução nº 71 de 22/05/97- Conselho Municipal de Assistência Social - Registro nº 004 - Lei Municipal nº 1.572 de 27/09/96 - Conselho Nacional de Assistência Social- Processo nº 17.073/54 de 05/05/54.
Rua Padre Mauro Eduardo, 410- Ala Catarina Troiani- Fone : (18) 3401-1044-CEP:16.880-000- Valparaíso-SP

equipe técnica composta pela Coordenadora, Assistente Social e Psicóloga. Atua como uma forma de intervenção social planejada, que cria situações desafiadoras, estimula e orienta os usuários na construção de sua história, na vivência individual e coletiva, na família e no território. O Serviço se organiza de modo a ampliar trocas culturais e de vivências cotidianas, desenvolver o sentimento de pertença e identidade, fortalecer vínculos familiares, incentivar a socialização e a convivência comunitária, é realizado em grupos e organizados a partir do modo a garantir aquisições progressivas aos seus usuários, de acordo com o seu ciclo de vida, com a finalidade de complementar o trabalho com as famílias e prevenir a ocorrência de situações de risco social. Possui, então, caráter preventivo e proativo, pautado na defesa dos direitos da criança e do adolescente, no desenvolvimento de suas capacidades e potencialidades em vista de alternativas para o enfrentamento das vulnerabilidades e, diminuir ou anular a situação de exclusão social.

II. CARACTERIZAÇÃO DO SERVIÇO OFERECIDO:

1. TIPO DE SERVIÇO: Serviço de Convivência e Fortalecimento de Vínculos à Criança e Adolescente de 06 a 15 anos (SCFVCA);
2. FORMA DE ACESSO AO SERVIÇO:
 - ✓ Crianças e adolescentes encaminhados pela Proteção Social Especial, com prioridade aqueles retirados do trabalho infantil, e pelo PAEFI, em especial aqueles reconduzidos ao convívio familiar após medida protetiva de acolhimento;
 - ✓ Crianças e adolescentes com deficiência, com prioridade para as beneficiárias do BPC;
 - ✓ Crianças e adolescentes cujas famílias são beneficiárias de programas de transferência de renda e a serviços públicos;
 - ✓ Crianças e adolescentes encaminhadas pelo Conselho Tutelar e outras medidas protetivas.
3. ABRANGÊNCIA TERRITORIAL: Município de Valparaíso/SP.
4. HORÁRIO DE ATENDIMENTO: 07h00 às 17h00.
5. DESCRIÇÃO DO SERVIÇO: Serviço de Fortalecimento de Vínculos à Criança e Adolescente de 06 a 15 anos. Atualmente atendemos 70 crianças e adolescentes no período da manhã e 50 crianças e adolescentes no período da tarde.

O Serviço de Convivência e Fortalecimento de Vínculos para Crianças e Adolescentes de 6 a 15 anos, o qual é um Serviço de Proteção Social Básica, segundo a tipificação do SUAS, e possui o foco na constituição de espaço de convivência, formação para a participação e cidadania, desenvolvimento do protagonismo e da autonomia das crianças e adolescentes, a partir dos interesses, das demandas e das potencialidades dessa faixa etária.

LAR DA CRIANÇA SANTO ANTÔNIO

C.N.P.J. 72.836.463/0001-07 - Utilidade Pública Municipal Lei nº 711 de 13/04/73 - Utilidade Pública Estadual Lei nº 8769/166 - Utilidade Pública Federal - Decreto nº 50517 de 06/07/94 - Certificado de Entidade Filantrópica- Resolução nº 71 de 22/05/97- Conselho Municipal de Assistência Social - Registro nº 004 - Lei Municipal nº 1.572 de 27/09/96 - Conselho Nacional de Assistência Social- Processo nº 17.073/54 de 05/05/54.

Rua Padre Mauro Eduardo, 410- Ala Catarina Troiani- Fone : (18) 3401-1044-CEP:16.880-000- Valparaíso-SP

Estabelece ainda que as intervenções devam ser pautadas em experiências lúdicas, culturais e esportivas como formas de expressão, interação, aprendizagem, sociabilidade e proteção social, conforme a Tipificação Nacional de Serviços Socioassistenciais (Resolução CNAS N.º109/2009).

III. DESCRIÇÃO DO PROJETO A SER EXECUTADO:

1. Objeto Geral do Projeto: Diminuir as despesas de custeio do Serviço e adequar o Espaço de Convivência para melhor atendimento dos usuários.

2. Objetivos Específicos:

- ✓ Implantação de Sistema Gerador de Energia Fotovoltaica;
- ✓ Reforma dos Sanitários do Pateo Superior;
- ✓ Pintura das Salas de Atividades, Escritório e Pateo Superior.
- ✓ Reforma e restauração dos Pisos das Salas de Atividades e Escritório;

IV. DESCRIÇÃO DA OBRA DE INSTALAÇÃO DO SISTEMA DE ENERGIA FOTOVOLTAICA E ADEQUAÇÃO DO ESPAÇO DE CONVIVÊNCIA DO “SERVIÇO DE CONVIVÊNCIA E FORTALECIMENTO DOS VÍNCULOS À CRIANÇA E ADOLESCENTE DE 06 A 15 ANOS”:

1. Descrição da instalação do Sistema de Energia Fotovoltaica:

- ✓ Instalação prévia de um poste padrão específico para energia solar;
- ✓ Instalação de 42 MÓDULOS SOLAR LEAPTON 670/MB;
- ✓ Instalação de 11 MICRO-INVERSORES APSYSTEM DS3-D 220;
- ✓ Instalação dos acessórios.

2. Descrição da reforma dos sanitários do Pateo Superior:

- ✓ Demolição de parede em alvenaria, retirada de piso cerâmico, retirada do antigo sistema de tubulação hidráulica;
- ✓ Construção de parede em alvenaria;
- ✓ Instalação conduítes elétricos;
- ✓ Instalações Hidráulicas: água e esgoto
- ✓ Instalação de pedra de granito divisória entre os sanitários masculino e feminino/acessibilidade;
- ✓ Reboque das paredes, preparo do contrapiso e instalação piso cerâmico;
- ✓ Instalação louças e metais sanitários;
- ✓ Instalação de portas e vitrôs;
- ✓ Pintura interna e externa dos sanitários;
- ✓ Instalação elétrica dos sanitários.

3. Pintura das Salas de Atividades e Pátio Superior:

- ✓ Limpeza e preparo das paredes;
- ✓ Pintura com tinta látex PVC e acabamento com aplicação de resina impermeabilizante.

4. Descrição da Restauração e Reforma do piso das Salas de Atividades e Escritório:

- ✓ Raspagem do piso (284m²) das Salas de Atividades e Escritório;
- ✓ Calafetagem do Piso (284m²) das Salas de Atividades e Escritório;
- ✓ Aplicação do verniz sinteco no piso das Salas de Atividades e Escritório.

LAR DA CRIANÇA SANTO ANTÔNIO

C.N.P.J. 72.836.463/0001-07 - Utilidade Pública Municipal Lei nº 711 de 13/04/73 - Utilidade Pública Estadual Lei nº 8769/166 - Utilidade Pública Federal - Decreto nº 50517 de 06/07/94 - Certificado de Entidade Filantrópica- Resolução nº 71 de 22/05/97- Conselho Municipal de Assistência Social - Registro nº 004 - Lei Municipal nº 1.572 de 27/09/96 - Conselho Nacional de Assistência Social- Processo nº 17.073/54 de 05/05/54.
Rua Padre Mauro Eduardo, 410- Ala Catarina Troiani- Fone : (18) 3401-1044-CEP:16.880-000- Valparaíso-SP

5. Plano de aplicação dos recursos financeiros:

ITEM	DESCRIÇÃO MÃO DE OBRA-MATERIAL	VALORES RS
INSTALAÇÃO DO SISTEMA DE ENERGIA FOTO VOLTAICA		
01	Equipamentos: 42 módulos solares LEAPTON 670/MB, 11 micro-inversores APSYSTEM DS3-D 220	58.370,00
02	Poste Padrão próprio para o Sistema de Energia Solar	9.500,00
03	Mão de Obra Especializada	23.295,00
SUB-TOTAL		91.165,00
REFORMA SANITÁRIOS PATEO SUPERIOR		
04	Material e Mão de Obra de Reforma dos Sanitários	19.489,00
SUB-TOTAL		
REFORMA E RESTAURAÇÃO DO PISO DAS SALAS DE ATIVIDADES		
05	Material e Mão de Obra de Reforma e Restauração do Piso em Madeira das Salas de Atividades e Escritório	22.152,00
SUB-TOTAL		
PINTURA SALAS E PATEO DO ESPAÇO DE CONVIVÊNCIA		
06	Pintura das Salas de Atividades e Pateo Superior	17.194,00
TOTAL		150.000,00

V – IMPACTO ESPERADO:

A instalação do Sistema de Energia Foto Voltaica e a adequação do Espaço de Convivência (reforma dos Sanitários/reforma do piso das Salas de Atividades e Pátio/pintura das Salas de Atividades e Pátio) proporcionará:

- ✓ Diminuição dos custos na manutenção mensal do Serviço através do Sistema de produção de Energia Foto Voltaica;
- ✓ Melhor organização e conforto do Serviço, através reforma dos Sanitários/reforma do piso das Salas de Atividades e Pátio/pintura das Salas de Atividades e Pátio;
- ✓ Assegurar ambientes mais adequados e alegres para a realização das atividades e a convivência dos usuários;
- ✓ Melhoria na frequência e participação das atividades propostas pelo Serviço;
- ✓ Melhoria na frequência e rendimento escolar.

Valparaíso, 01 de Agosto de 2024



CARMEM MANTOVAM
PRESIDENTE DO LAR DA CRIANÇA SANTO ANTONIO

Proposta Comercial

A seguinte proposta comercial foi elaborada em 04/07/2024
para **LAR DAS CRIANÇAS**

A proposta é válida até 09/07/2024.
Número da proposta P241261.



HUGO TEIXEIRA DE FRANÇA

Tel: 18991293358

ENGESOL
Soluções Elétricas

HUGO TEIXEIRA DE FRANÇA

Conheça mais sobre a HUGO TEIXEIRA DE FRANÇA

Prazer, Somos apaixonados pela ideia de usar um recurso natural gratuito, a energia solar, para melhorar o meio ambiente e gerar impacto significativo na produtividade da economia. Somos uma empresa com competência e experiência em grandes projetos de energia elétrica e energia renováveis.



HUGO TEIXEIRA DE FRANÇA

CNPJ: 30209718000153

RUA ASSUNTA PIVA MOREIRA, 52, JARDIM FLAMBOYANT

Valparaíso, SP, 16880-000

Telefone: 18991293358

Email: hugo_htf@hotmail.com

O que nos move?

Acreditamos em nossa missão e respeitamos os nossos valores.

Visão

Ser referência no mercado de energia fotovoltaica, oferecendo as melhores soluções disponíveis no mercado, pela qualidade das instalações, pelo dinamismo, nível de qualidade e pontualidade.

Missão

Promover o desenvolvimento da energia solar fotovoltaica, usando tecnologia avançada na geração de energia renovável e eficiência energética, adotando critérios de sustentabilidade.

Valores

Profissionalismo, Ética, Transparência, Compromisso com Clientes, Fornecedores e Colaboradores, Valorização das Pessoas, Desenvolvimento Sustentável e Tecnológico.

Nossos parceiros

O sucesso é resultado da escolha de produtos de alta qualidade. Conheça abaixo os produtos e empresas com os quais trabalhamos.

 Trinasolar

 CanadianSolar

 Growatt

 APsystems

 aldo

 ecori
ENERGIA SOLAR

 RENVISI

 BYD

Detalhes da proposta

Usina fotovoltaica

SISTEMA SOLAR NO MICRO-INVERSOR

Contas de energia consideradas

Conta	Unidade Consumidora	Consumo médio mensal (kWh)	Consumo mínimo (kWh)	Preço do kWh (R\$)
Conta 1 Grupo B - Convencional Monofásico	MICRO-INVERSOR	4.000	30	0,98
Total		4.000	30	0,98 * valor médio

Dimensionamento

Localidade da usina	Valparaíso/SP
Tipo de estrutura	CARPORT
Irradiação Solar Diária Média Anual	5,36 kWh/m ²
Potência do sistema dimensionado	30,80 kWp
Energia estimada a ser gerada pela potência dimensionada (média anual)	4.188 kWh/mês
Área útil necessária para a instalação (estimada)	88,00 m ²

Geração de energia

Estimativa de geração

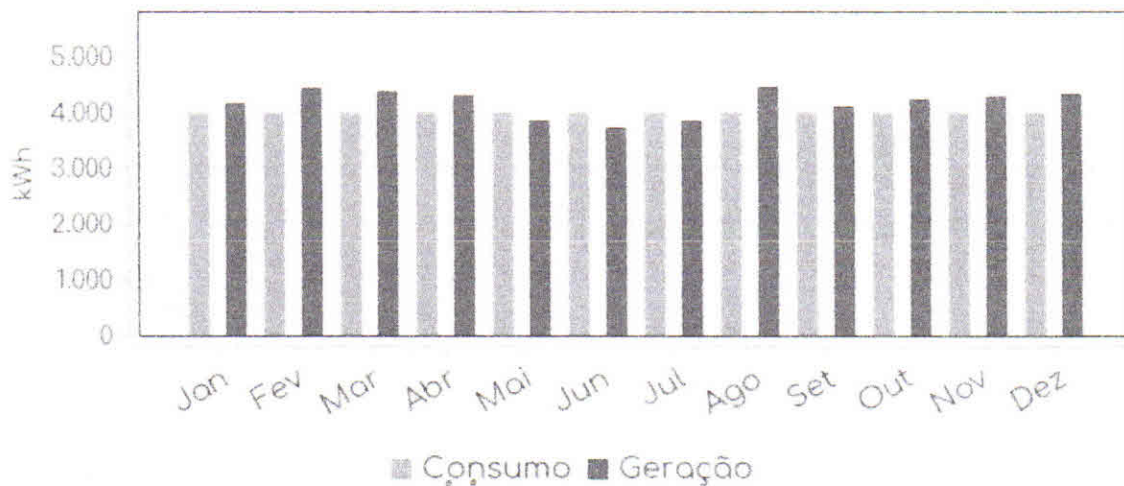

Ano	Produção de energia (KWh/ano) ***	Sem Solar (R\$)	Com Solar (R\$)	Economia (R\$)
2024	25.349	23.520,00	1.503,49	22.016,51
2025	50.056	48.921,60	3.443,53	45.478,07
2026	49.655	50.878,46	4.166,92	46.711,54
2027	49.260	52.913,60	4.942,67	47.970,93
2028	48.867	55.030,15	5.773,81	49.256,33
2029	48.476	57.231,35	6.004,77	51.226,59
2030	48.091	59.520,61	6.244,96	53.275,65
2031	47.708	61.901,43	6.494,76	55.406,68
2032	47.327	64.377,49	6.754,55	57.622,94
2033	46.951	66.952,59	7.024,73	59.927,86
2034	46.578	69.630,69	7.305,72	62.324,97
2035	46.206	72.415,92	7.597,94	64.817,97
2036	45.837	75.312,56	9.254,93	66.057,63
2037	45.471	78.325,06	11.262,23	67.062,83

Importante: Os valores da tabela acima são estimados.

* Inflação anual: 4,00%

** Simultaneidade de 60,00%.

*** Conforme especificação dos fabricantes, os módulos perdem 20% de eficiência em 25 anos.

**** Após 2028, está sendo considerado a continuidade do pagamento de 90% do Fio B.

Os produtos

Lista de produtos orçados nesta proposta comercial.

Produto	Unid.	Qtde	Valor unitário	Valor total
MICRO-INVERSOR	kit	1,00	R\$ 96.260,00	R\$ 96.260,00

44-MÓDULOS SOLAR POTÊNCIA DE 700/MB

11-MICRO-INVERSORES APSYSTEM DS3D-220

ACESSÓRIOS PARA INSTALAÇÃO COMPLETA DO SISTEMA.
INCLUSO AO APP DE MONITORAMENTO
GARANTIA PREMIUM DE 15 PARA 25ANOS

Valor total da proposta: R\$ 96.260,00

* R\$ 3,13 por Wp

Santander	48 parcelas (Tabela Price) 2,00% juros mensal 0,00% de entrada	-	R\$ 3.138,25
Santander	60 parcelas (Tabela Price) 2,00% juros mensal 0,00% de entrada	-	R\$ 2.769,20
Santander	72 parcelas (Tabela Price) 2,00% juros mensal 0,00% de entrada	-	R\$ 2.534,22

* Os valores descritos são apenas uma simulação e podem sofrer alterações no momento da contratação.

** Sujeito a aprovação de crédito



Retorno do investimento

Status	Ano	Preço tarifa (R\$/KWh) *	Produção de energia (KWh/ano) **	Economia gerada (R\$)	Resultado financeiro (R\$)	CDB 130,00% CDI(R\$) ***	Poupança (R\$) ****
					-96.260,00		
Investimento	2024	0,98	25.349,00	22.016,51	-74.243,49	101.766,07	99.292,19
Investimento	2025	1,02	50.056,00	45.478,07	-28.765,42	107.587,09	102.419,89
Lucro	2026	1,06	49.655,00	46.711,54	17.946,12	113.741,07	105.646,12
Lucro	2027	1,10	49.260,00	47.970,93	65.917,05	120.247,06	108.973,97
Lucro	2028	1,15	48.867,00	49.256,33	115.173,39	127.125,19	112.406,65
Lucro	2029	1,19	48.476,00	51.226,59	166.399,97	134.396,76	115.947,46
Lucro	2030	1,24	48.091,00	53.275,65	219.675,62	142.084,25	119.599,81
Lucro	2031	1,29	47.708,00	55.406,68	275.082,30	150.211,47	123.367,20
Lucro	2032	1,34	47.327,00	57.622,94	332.705,24	158.803,56	127.253,27
Lucro	2033	1,40	46.951,00	59.927,86	392.633,10	167.887,13	131.261,75
Lucro	2034	1,45	46.578,00	62.324,97	454.958,08	177.490,27	135.396,49
Lucro	2035	1,51	46.206,00	64.817,97	519.776,05	187.642,72	139.661,48
Lucro	2036	1,57	45.837,00	66.057,63	585.833,68	198.375,88	144.060,82
Lucro	2037	1,63	45.471,00	67.062,83	652.896,50	209.722,98	148.598,73
Lucro	2038	1,70	45.109,00	69.292,15	722.188,65	221.719,13	153.279,59
Lucro	2039	1,76	44.748,00	71.593,82	793.782,47	234.401,47	158.107,90
Lucro	2040	1,84	44.394,00	73.978,24	867.760,71	247.809,23	163.088,30
Lucro	2041	1,91	44.039,00	76.437,45	944.198,15	261.983,92	168.225,58
Lucro	2042	1,99	43.688,00	78.980,89	1.023.179,04	276.969,40	173.524,69
Lucro	2043	2,06	43.339,00	81.608,55	1.104.787,59	292.812,05	178.990,72
Lucro	2044	2,15	42.996,00	84.329,56	1.189.117,15	309.560,90	184.628,92
Lucro	2045	2,23	42.652,00	87.136,03	1.276.253,17	327.267,78	190.444,73
Lucro	2046	2,32	42.311,00	90.037,23	1.366.290,40	345.987,50	196.443,74
Lucro	2047	2,42	41.977,00	93.043,58	1.459.333,98	365.777,99	202.631,72
Lucro	2048	2,51	41.639,00	96.138,96	1.555.472,94	386.700,49	209.014,62
Lucro	2049	2,61	20.555,00	49.482,50	1.604.955,45	408.819,75	215.598,58
Resultado líquido (descontando imposto de renda)					1.604.955,45	301.936,79	215.598,58

* Inflação anual: 4,00%

** Conforme especificação dos fabricantes, os módulos perdem 20% de eficiência em 25 anos.

*** Taxa DI: 4,40% ao ano

**** Rendimento da poupança: 3,15% ao ano

Após 2028, está sendo considerado a continuidade do pagamento de 90% do Fio B
Fator de simultaneidade de 80,00%.

Análise do Investimento

Descubra as vantagens financeiras do sistema fotovoltaico

TIR

42,59%

VPL

R\$ 879.426,38

(TMA=4,00%)

Payback

2 anos e 2 meses

(26 meses)

Fluxo de caixa (R\$ vs. Ano)

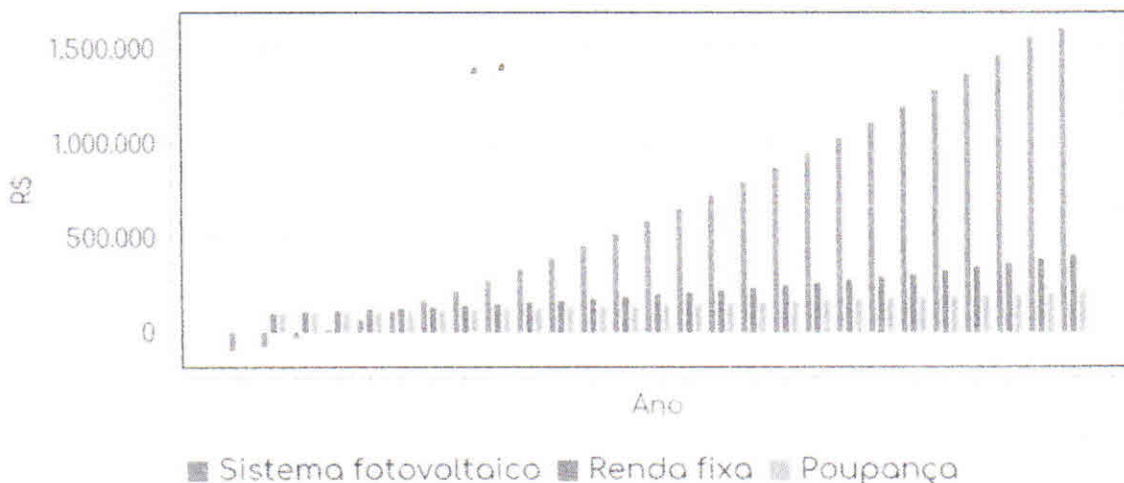

* Inflação anual: 4,00%

** Conforme especificação dos fabricantes, os módulos perdem 20% de eficiência em 25 anos.

*** Taxa Di: 4,40% ao ano

**** Rendimento da poupança: 3,15% ao ano

Retorno ambiental em 25 anos



337,15 toneladas

de CO2 que não
serão emitidos na
atmosfera



2408 árvores

seriam necessárias
para eliminar a
quantidade de CO2
da atmosfera



R\$ 48.160,00

é o custo
aproximado para
plantar todas as
2408 árvores

Termos e Condições

Os dados abaixo descrevem os termos e condições para fornecimento dos produtos e serviços descritos nesta proposta comercial.

Item	Descrição
GARANTIA	<p>Os painéis fotovoltaicos, contam com garantia de 10 (dez) anos contra defeito de fabricação e 25 (vinte e cinco) anos de garantia de rendimento de no mínimo 80% de sua potência nominal.</p> <p>O microinversor possui garantia de 25 (vintecinco) anos.</p> <p>Demais equipamentos possuem garantia contra qualquer defeito de fabricação, devidamente comprovado, pelo prazo de 12 (doze) meses após a entrada em operação. Não há cobertura de garantia para agentes naturais (raios, vendavais, tornados, etc.) e surtos da rede elétrica local.</p>
PRAZO DE ENTREGA	<p>Todos os equipamentos serão entregues assim que recebermos a liberação de instalação (parecer de acesso) da Concessionária de acordo com a Resolução ANEEL n. 687 e da PRODIST.</p> <p>NOTA: enviaremos toda a documentação necessária para a concessionária de energia como: diagramas elétricos, Certificados de Conformidade e recolhimento de ART de acordo com a resolução da ANEEL 482/687 e da PRODIST.</p> <p>A Proposta Comercial final somente será validada após a reunião técnica e comercial junto ao cliente.</p>

Item**Descrição****OBSERVAÇÃO**

O cliente fica responsável pelo fornecimento do consumo exato do empreendimento.

Informamos que só entraremos com a solicitação de acesso junto a concessionária de energia local após o pagamento do valor de entrada.

O padrão do cliente deverá estar de acordo com as normas vigentes da concessionária local.

**INSTRUMENTO PARTICULAR DE
CONTRATO DE COMPRA E
VENDA DE GERADOR
FOTOVOLTAICO E DE
PRESTAÇÃO DE SERVIÇOS DE
INSTALAÇÃO**

CLÁUSULA 1ª: A CONTRATADA se compromete a vender ao CONTRATANTE os bens de características e conforme condições constantes nas cláusulas seguintes na Proposta Comercial, que assinada pelas partes, fica fazendo parte integrante e indissociável do presente.

CLÁUSULA 2ª

Está incluso neste contrato o fornecimento de serviços relacionados a instalação, projeto de engenharia, homologação e conexão à rede da concessionária de energia.

O preço do presente negócio, incluindo todos os equipamentos necessários para a geração de energia solar fotovoltaica e respectivos serviços de instalação, é de R\$ (), ficando pactuada a seguinte forma de pagamento:

Parcelas Valor (R\$) Data Vencimento/Forma de Pagamento

1ª parcela R\$ Valor do equipamento, mediante pagamento de boleto bancário. (à vista)

Item	Descrição
CLÁUSULA 3ª	<p>2ª parcela R\$ Valor da mão de obra, mediante pagamento de boleto bancário. (à vista)</p> <p>Parágrafo único: A CONTRATADA se compromete a entregar os itens citados a CLAUSULA 2ª, da mesma forma, a CONTRATANTE se responsabiliza pelo pagamento dos equipamentos conforme estipulado na CLÁUSULA 4ª, por recursos próprios. O atraso ou não pagamento implicará em: (i) título sujeito a protesto em 30 dias após o vencimento da parcela; (ii) multa de 2% do valor total 10 dias após o vencimento da parcela; (iii) juros de 4% ao mês 10 dias após o vencimento da parcela.</p>
CLÁUSULA 4ª	<p>A CONTRATANTE concorda que a CONTRATADA tem plenos poderes para fazer a sua análise de crédito, sendo que a existência de restrições de mercado configura motivo justo para considerar-se como cancelada a presente avença por culpa imputável à CONTRATANTE.</p>
CLÁUSULA 5ª	<p>Na qualidade de fiadores solidários de quaisquer obrigações assumidas pela CONTRATANTE por meio deste documento e seus respectivos aditivos e demais documentos aplicáveis à relação jurídica que ora se pactua, assinam os seus sócios e respectivos cônjuges, que, cientes de todas as disposições aqui consignadas e dos possíveis riscos, aceitam responder integralmente por qualquer inadimplemento da afiançada, notadamente por pendências financeiras oriundas de compras realizadas junto à CONTRATADA. Para tanto, todos os fiadores renunciam o benefício de ordem previsto no Código Civil.</p>

Item	Descrição
CLÁUSULA 6ª:	O presente contrato é assinado em caráter irrevogável e irretroatável, não cabendo a faculdade de arrependimento a nenhuma das partes contratantes, por mais particular que seja o motivo alegado, a não ser que os que transgridam alguma das cláusulas do presente contrato e a parte prejudicada desejar rescindir o presente contrato.
CLÁUSULA 7ª:	O presente contrato não obriga somente as partes contratantes, mas também a seus herdeiros, sucessores ou favorecidos, na hipótese da não possibilidade de cumprimento do mesmo por qualquer uma das partes contratantes.
CLÁUSULA 8ª:	Fica eleito o Foro da Cidade e Comarca de Valparaíso, para dirimir as questões resultantes deste Contrato, renunciando as partes a qualquer outro, por mais privilegiado que seja.

Estando de acordo com os produtos, valores e termos relatados nesta proposta e por estarem assim justos e contratados, HUGO TEIXEIRA DE FRANÇA e o(a) LAR DAS CRIANÇAS firmam a proposta.

HUGO TEIXEIRA DE FRANÇA
30209718000153

LAR DAS CRIANÇAS

Número da Proposta	EGT 6340633
Data	13/06/2024
Revisão	REV-01

PROPOSTA COMERCIAL

PROPOSTA TÉCNICA/COMERCIAL PARA INSTALAÇÃO DE SISTEMA SOLAR FOTOVOLTAICO.

ENGETROL SOLUÇÕES ELÉTRICAS LTDA

CNPJ: 46.773.988/0001-22

Endereço: Rua XV de Novembro, 320, Centro, Valparaíso-SP, Brasil

CEP: 16.880-000

Telefone: (18) 99163-8320, (18) 3401-7860

Inscrição Estadual: 710040819116

Email: financeiro2@engetrol.eng.br, rodolfo@engetrol.eng.br

Engenheiro Responsável:

Rodolf Mendes dos Santos

CREA: 5062418461-SP

Telefone: (18) 99163-8320

Email: rodolfo@engetrol.eng.br

PROPOSTA TÉCNICA/COMERCIAL PARA INSTALAÇÃO DE SISTEMA SOLAR FOTOVOLTAICO

Dados do Cliente:

- **Cliente:** Lar da Criança de Valparaíso
- **Contato:** (18) 3401-1044

Perfil Energético:

- **Concessionária de Energia:** CPFL Paulista
- **Consumo médio mensal:** 4.100 kWh/mês
- **Valor unitário do kWh:** R\$ 0,98
- **Valor médio mensal da conta:** R\$ 3.800,00

Dimensionamento do Sistema Fotovoltaico:

- **Número de painéis:** 44 (Painéis CANADIAN 700w Bifacial)
- **Potência de cada painel:** 700 Wp
- **Potência total do sistema:** 308 kWp
- **Energia média gerada mensalmente:** 4.100 kWh/mês

Valores:

- **À vista:** R\$ 155.880,00

Materiais Fornecidos:

- 44 Painéis CANADIAN 700w Bifacial
- 11 Micro-Inversores Apsystems DS3D
- Cabeamento e estrutura completa de fixação dos equipamentos

Escopo do Fornecimento:

1. Projeto detalhado do sistema fotovoltaico
2. Fornecimento de equipamentos e acessórios
3. Instalação do sistema fotovoltaico
4. Recolhimento de ART para projeto e instalação
5. Condução do processo de ligação junto à concessionária

Garantia:

- Painéis fotovoltaicos: 12 anos contra defeitos de fabricação e 25 anos de rendimento mínimo de 80% da potência nominal
- Inversores: 25 anos
- Demais equipamentos: 12 meses contra defeitos de fabricação

Observações:

- A solicitação de acesso junto à concessionária será feita após o pagamento do valor de entrada.
- O padrão do cliente deve estar conforme as normas vigentes da concessionária local.



Rodolfo Mendes dos Santos

CREA: 5062418461

**PROPOSTA TÉCNICA/COMERCIAL DE
SERVIÇO DE MÃO DE OBRA, COM
FORNECIMENTO DE MATERIAL PARA
INSTALAÇÃO DE SISTEMA SOLAR
FOTOVOLTÁICO**

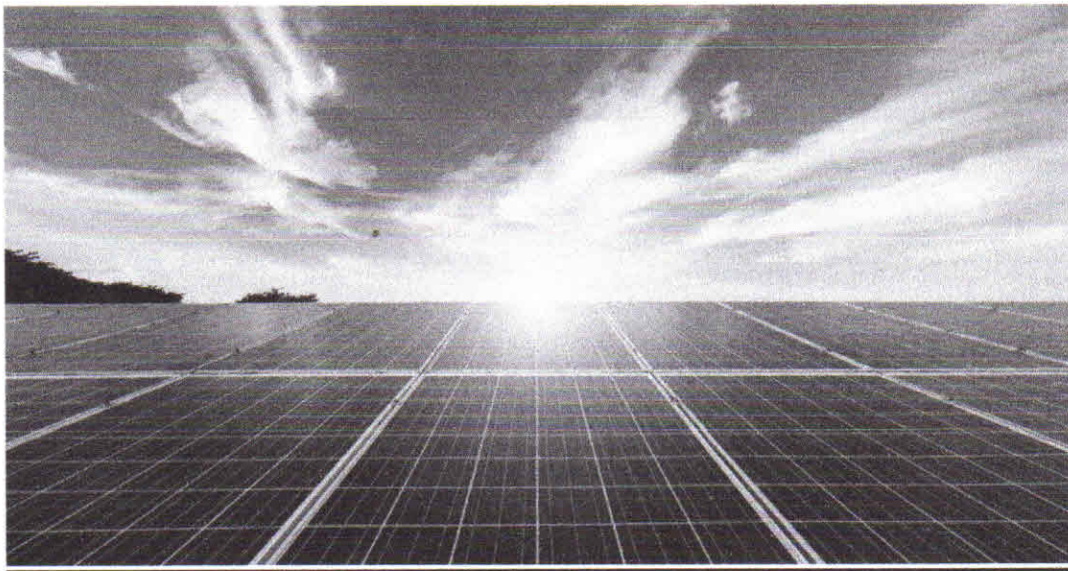

Valparaíso (SP), 30 de Julho de 2024.

À
Lar da Criança de Valparaíso
Valparaíso-SP.

ASSUNTO: PROPOSTA TÉCNICA/COMERCIAL REFERENTE SERVIÇOS DE MÃO DE OBRA, COM FORNECIMENTO DE MATERIAL PARA INSTALAÇÃO DE SISTEMA SOLAR FOTOVOLTÁICO.

APRESENTAÇÃO.

-Razão Social: OLAVO GABRIEL DA SILVA DIAS - ME.
-Endereço: RUA: FRANCISCO DE CARVALHO, 1240
-Bairro: CENTRO.
-CEP: 16880-000 Cidade: VALPARAÍSO Estado: SP
-Telefone: (18) 99125-8780

SAIBA COMO FUNCIONA

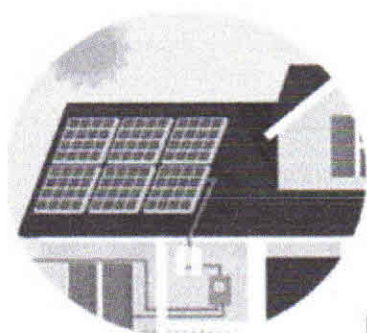

Energia é captada

Nesta etapa ocorre a mágica. Os raios solares, são refletidos nas células fotovoltaicas, e transformados em energia elétrica corrente contínua;



Transformação de energia

Em um segundo momento a energia elétrica corrente contínua é transformada em corrente alternada (compatível com a rede elétrica) pelo inversor;

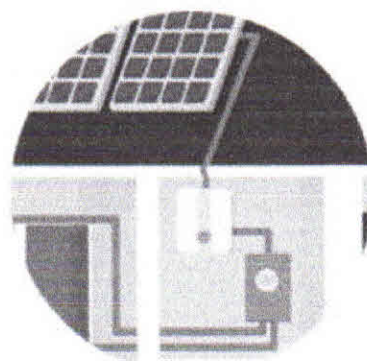

Tudo pronto!

Agora os equipamentos elétricos da residência podem usufruir de energia fotovoltaica, altamente sustentável. A energia gerada sendo maior que o consumo no mesmo momento, ela é injetada na rede da concessionária. Com isso, a unidade consumidora acumulará créditos para serem utilizados nas próximas faturas.

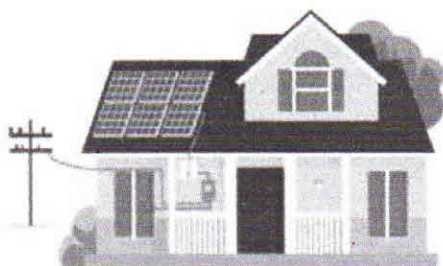

MATERIAS FORNECIDOS

Cliente: **Lar da Criança de Valparaíso**
CPF:
Contato: **(18) 3401-1044**

DADOS DO PERFIL ENERGÉTICO DA CONTA

Concessionária de Energia:	CPFL Paulista
Consumo de energia médio mensal:	4.100 kWh/mês
Valor unitário kilowatts hora:	R\$ 0,98
Valor médio mensal da conta de energia:	R\$ 3.800,00

DIMENSIONAMENTO DO SISTEMA FOTOVOLTAICO

Número total de Painéis Fotovoltaicos:	44
Potência de cada Painel em STC*:	700 Wp
Potência Total do Sistema Fotovoltaico:	30,8 kWp
Total de Energia média gerada mensalmente:	4.100 kWh/mês

VALOR DA MINI/MICRO USINA FOTOVOLTAICA

Valor a Vista Final do Sistema Conectado à Rede e Homologado: **R\$ 91.730,00**
Valor Financiado Final do Sistema Conectado à Rede e Homologado: **R\$ 105.000,00**

GARANTIA

O Gerador fotovoltaico de 30,8 kWp é composto por:

44 Painéis CANADIAN 700w Bifacial

11 Micro-Inversor Apsystems DS3D

Cabeamento e estrutura completa de fixação dos equipamentos

Está presente proposta contempla:

ESCOPO DE FORNECIMENTO

- 1) Projeto detalhado de todo o sistema fotovoltaico;
- 2) Fornecimento dos equipamentos e acessórios para o sistema fotovoltaico;
- 3) Instalação do sistema fotovoltaico;
- 4) Recolhimento de ART para projeto e instalação do sistema fotovoltaico;
- 5) Condução do processo de ligação do sistema fotovoltaico junto a concessionária de energia pelo nosso Departamento de Engenharia.

Os painéis fotovoltaicos, contam com garantia de 12 (doze) anos contra defeito de fabricação e 25 (vinte e cinco) anos de garantia de rendimento de no mínimo 80% de sua

potência nominal. O inversor possui garantia de 25 (vinte e cinco) anos.

Demais equipamentos possuem garantia contra qualquer defeito de fabricação, devidamente comprovado, pelo prazo de 12 (doze) meses após a entrada em operação. Não há cobertura de garantia para agentes naturais (raios, vendavais, tornados, etc.) e surtos da rede elétrica local.

Observações:

Informamos que só entraremos com a solicitação de acesso junto a concessionária de energia local após o pagamento do valor de entrada.

O padrão do cliente deverá estar de acordo com as normas vigentes da concessionária local.

PRESTADOR DE SERVIÇO:

Nelson Cardoso MEI

Endereço: Av. Nove de Julho, nº 225 – Centro - Valparaíso/SP

CNPJ: 33.292.374/0001-87

TOMADOR DE SERVIÇO:

Lar da Criança Santo Antônio

Endereço: Rua Pe. Mauro Eduardo, nº 410 Centro – Valparaíso/SP

OBRA: Serviço de Reforma dos Sanitários Masculino e Feminino (com acessibilidade) do Pateo Superior do Serviço de Convivência e Fortalecimento de Vínculos à Criança e Adolescentes de 06 a 15 anos de Valparaíso/SP

ORÇAMENTO MÃO DE OBRA E MATERIAL**SANITÁRIOS PATEO SUPERIOR-LAR DA CRIANÇA SANTO ANTÔNIO**

- Demolição de parede em alvenaria, retirada de piso cerâmico, retirada do antigo sistema de tubulação hidráulica;
- Elevação de parede em alvenaria;
- Instalação conduítes elétricos;
- Instalações Hidráulicas: água e esgoto
- Instalação de pedra de granito divisória entre os sanitários masculino e feminino/acessibilidade;
- Reboque das paredes, preparo do contra piso e instalação piso cerâmico;
- Instalação louças e metais sanitários;
- Instalação de portas e vitrô;
- Pintura interna e externa dos sanitários;
- Instalação elétrica dos sanitários.

TOTAL

R\$19.489,00



NELSON CARDOSO

Valparaíso, 01 de Julho de 2024.

CONSTRUSERV SERVIÇOS GERAIS E CONSTRUÇÕES

FONE: (18) 99743-8431 Diego

Valparaiso, 01 de Julho de 2024

Proposta Comercial

A empresa
CONSTRUSERV

Prezados,

Apresentamos a vocês, a proposta para a execução de serviços.

Desde já agradecemos a oportunidade e nos colocamos à disposição para quaisquer esclarecimentos.

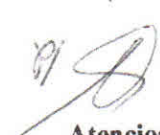
Atenciosamente,
Diego Novaes

CONSTRUSERV SERVIÇOS GERAIS E CONSTRUÇÕES

FONE: (18) 99743-8431 Diego

Rua Japão, 267 16880-000 Centro Valparaiso – SP
Dnovais1@yahoo.com.br

Sumário

1. Introdução.....	3
2. Escopo.....	3
3. Cronograma.....	3
4. Validade da proposta	3
5. Valor dos Serviços.....	3
6. Termo de confidencialidade	4
7. Informações da empresa.....	4

Rua Japão, 267 16880-000 Centro Valparaíso – SP
Dnovais1@yahoo.com.br

1. Introdução

Sanitários – Pátio Superior – Lar da Criança Santo Antônio:

- Demolição de parede em alvenaria, retirada de piso cerâmico, retirada do antigo sistema de tubulação hidráulica;
- Elevação de parede em alvenaria;
- Instalação conduítes elétricos;
- Instalações Hidráulicas: água e esgoto
- Instalação de pedra de granito divisória entre os sanitários masculino e feminino/acessibilidade;
- Reboque das paredes, preparo do contra piso e instalação piso cerâmico;
- Instalação louças e metais sanitários;
- Instalação de portas e vitrô;
- Pintura interna e externa dos sanitários;
- Instalação elétrica dos sanitários.

2. Escopo

Sanitários Pátio Superior – Lar da Criança Santo Antônio

A execução proposta engloba os seguintes itens (mão de obra e Material):

- Demolição de parede em alvenaria, retirada de piso cerâmico, retirada do antigo sistema de tubulação hidráulica;
- Elevação de parede em alvenaria;
- Instalação conduítes elétricos;
- Instalações Hidráulicas: água e esgoto
- Instalação de pedra de granito divisória entre os sanitários masculino e feminino/acessibilidade;
- Reboque das paredes, preparo do contra piso e instalação piso cerâmico;
- Instalação louças e metais sanitários;
- Instalação de portas e vitrô;
- Pintura interna e externa dos sanitários;
- Instalação elétrica dos sanitários.

TOTAL: R\$21.790,00

3. Cronograma

Após a aprovação, contratação e autorização, a execução será iniciada imediatamente.

4. Validade da proposta

150 dias

CONSTRUSERV SERVIÇOS GERAIS E CONSTRUÇÕES

FONE: (18) 99743-8431 Diego

5. Valor de Mão de Obra e Material - Sanitários Páteo Superior – Lar da Criança Santo Antônio

R\$ 21.790,00 (vinte e um mil, setecentos e noventa reais).

6. Termo de confidencialidade

Informações técnicas eventualmente obtidas durante a realização das atividades envolvidas nesta proposta comercial, como especificação, funcionamento, organização ou desempenho da empresa cliente serão tidas como confidenciais e sigilosas sempre que tal condição for solicitada.

7. Informações da empresa

CONSTRUSERV SERVIÇOS GERAIS E CONSTRUÇÕES atua na execução de obras, atendendo aos diversos segmentos do mercado, se destacando pela qualidade e inovação tecnológica.

Razão social: SONIA NOVAIS SERVIÇOS - ME

CNPJ: 34.026.306/0001-39

Fone: (18) 99743-8431

SENTINELA AMBIENTAL E GESTÃO EM SAÚDE

CNPJ: 02.431.224/0001-83 INSCRIÇÃO ESTADUAL: 710.045.857.119
End. Avenida Nathan Novelli, 120 – Vila Rica Park. CEP 16.880-000 Valparaíso/SP
E-mail: manoelmmenezes2017@gmail.com Telefone: (18) 99132-1295

ORÇAMENTO MÃO DE OBRA/MATERIAL LAR DA CRIANÇA SANTO ANTÔNIO

1.Introdução

Sanitários do Pátio Superior:

- ✓ Demolição de parede em alvenaria, retirada de piso cerâmico, retirada do antigo sistema de tubulação hidráulica;
- ✓ Elevação de parede em alvenaria;
- ✓ Instalação conduítes elétricos;
- ✓ Instalações Hidráulicas: água e esgoto
- ✓ Instalação de pedra de granito divisória entre os sanitários masculino e feminino/acessibilidade;
- ✓ Reboque das paredes, preparo do contra piso e instalação piso cerâmico;
- ✓ Instalação louças e metais sanitários;
- ✓ Instalação de portas e vitrô;
- ✓ Pintura interna e externa dos sanitários;
- ✓ Instalação elétrica dos sanitários.

2.Escopo

Sanitários do Pátio Superior:

- ✓ Demolição de parede em alvenaria, retirada de piso cerâmico, retirada do antigo sistema de tubulação hidráulica;
- ✓ Elevação de parede em alvenaria;
- ✓ Instalação conduítes elétricos;
- ✓ Instalações Hidráulicas: água e esgoto
- ✓ Instalação de pedra de granito divisória entre os sanitários masculino e feminino/acessibilidade;
- ✓ Reboque das paredes, preparo do contra piso e instalação piso cerâmico;
- ✓ Instalação louças e metais sanitários;
- ✓ Instalação de portas e vitrô;
- ✓ Pintura interna e externa dos sanitários;
- ✓ Instalação elétrica dos sanitários.

A execução proposta engloba os seguintes itens (Mão de Obra e Material):

TOTAL: R\$23.000,00

3. Cronograma de Execução

Após a aprovação, contratação e autorização, a execução será iniciada imediatamente e terá duração média de 8 meses.

4.Validade da proposta

150 dias

SENTINELA AMBIENTAL E GESTÃO EM SAÚDE

CNPJ: 02.431.224/0001-83 INSCRIÇÃO ESTADUAL: 710.045.857.119
End. Avenida Nathan Novelli, 120 – Vila Rica Park. CEP 16.880-000 Valparaíso/SP
E-mail: manoelmmenezes2017@gmail.com Telefone: (18) 99132-1295

5. Valor de Mão de Obra e Material – Sanitários do Pateo Superior

R\$ 23.000,00 (vinte e três mil reais).

Valparaíso, 01 de Julho de 2024

MENEZES E DELFINO S
C
LTDA:02431224000183

Assinado de forma digital por
MENEZES E DELFINO S C
LTDA:02431224000183
Dados: 2024.07.30 09:31:25
-03'00"

Manoel Messias



SRL TEIXEIRA PORTAS PISOS E REVEST. ME
RUA COROADOS, 26 - Telefone: 18 33045004
16025055 - ARACATUBA - SP - Bairro: SAO JOAO
CNPJ.: 28 643 549 0001 13 I.E.: 177399549110

ORÇAMENTO

Orçamento: **O.09624**

Emissão: 05/07/2024 C F O P : 5102
Cliente: **0000001-CARMEM**
Endereço:
Bairro:
Cidade: VALPARAISO/SF
CGC/CPF:
Vendedor: **014-MARCOS**
Email:

Data Impressão: 05/07/2024 09:46
Telefone:
C.E.P.:
I.E. / R.G. :
Contato:

Situação: Pendente

Página:1

Celular: 18 98147 0851

Tipo Frete:

Prazo Entrega:

Validade: 06/07/2024

Descrição do Produto	Uni	Qtde	Valor Unitário	Sub-Total
<u>1 APLICAÇÃO SINTEKO</u>				
M.O APLICACAO VERNIZ REBRILHAR NO TACO ACIMA 35M2 --	M2	284,000	111,90	31.779,60
M.O APLICACAO VERNIZ REBRILHAR NO RODAPE --	ML	168,000	7,50	1.260,00
DESPESAS DIVERSAS -VIAGEM-	UNI	1,000	1.540,00	1.540,00
			Sub-Total	34.579,60

Total Geral 34.579,00

CONDIÇÕES DE PAGAMENTO:

A COMBINAR

A VISTA R\$ 29.000,00 (ENTRADA DE RS14.500,00 E RS 14.500,00
A PRZAO R\$ 31.000,00 EM 10X SEM JUROS

Observação: ORÇAMENTO MONTADO SOBRE MEDIDAS DA PLANATA PASSDA PELO CLIENTE SILEITO A

A RASPA

Raspadora de Tacos Santos

ORÇAMENTO

A/C

LAR DA CRIANÇA SANTO ANTONIO
RUA PADRE MAURO EDUARDO, 410 – CENTRO – VALPARAISO/SP
CNPJ: 72.836.463/0001-07
I.E.: ISENTO
TEL: (18) 3401-1044

Mão de obra de lixamento, calafetagem e aplicação do Sinteco.
284 m² x R\$ 78,00 = R\$ 22.152,00

Prazo de execução: 7 dias
Pagamento à vista.

ATT:
CLAUDIONOR DOMINGOS DOS SANTOS
(18) 99743-6802

Orçamento

Nome da empresa: Raspagem e aplicação de sinteco - CLA

//

CNPJ: 52.633.728/0001-54

Clayton Batista Dos Santos Lourenço

//

Endereço: Rua Vanderlei Garcia Girard , n88

//

Raspagem, aplicação de sinteco, calafetação das juntas com cola PU, serviço completo.

//

284 metros

R\$85,00 o metro

//

Valor total R\$24.000,00(vinte e quatro mil)

//

lar_santoantonio@yahoo.com.br

Referente a restauração do piso de madeira

PRESTADOR DE SERVIÇO:

Nelson Cardoso MEI

Endereço: Av. Nove de Julho, nº 225 – Centro - Valparaíso/SP

CNPJ: 33.292.374/0001-87

TOMADOR DE SERVIÇO:

Lar da Criança Santo Antônio

Endereço: Rua Pe. Mauro Eduardo, nº 410 Centro – Valparaíso/SP

OBRA: Serviço de Pintura nas Salas de Atividades e Pátio Superior do Serviço de Convivência e Fortalecimento de Vínculos à Crianças e Adolescentes de 06 a 15 anos - Valparaíso/SP

ORÇAMENTO -MÃO E MATERIAL

PINTURA DAS SALAS DE ATIVIDADES E PATEO SUPERIOR

LAR DA CRIANÇA SANTO ANTÔNIO

- Preparo prévio das paredes: limpar, massear e lixar;
- Pintura com tinta Látex PVA;
- Aplicação de Resina impermeabilizante sobre nas paredes

TOTAL

R\$17.194,00



NELSON CARDOSO

Valparaíso, 01 de Julho de 2024.

CONSTRUSERV SERVIÇOS GERAIS E CONSTRUÇÕES

FONE: (18) 99743-8431 Diego

Valparaiso, 01 de Julho de 2024

Proposta Comercial

A empresa
CONSTRUSERV

Prezados,

Apresentamos a vocês, a proposta para a execução de serviços.

Desde já agradecemos a oportunidade e nos colocamos à disposição para quaisquer esclarecimentos.



Atenciosamente,
Diego Novaes

CONSTRUSERV SERVIÇOS GERAIS E CONSTRUÇÕES

FONE: (18) 99743-8431 Diego

Rua Japão, 267 16880-000 Centro Valparaiso – SP
Dnovais1@yahoo.com.br

Sumário

1. Introdução.....	3
2. Escopo.....	3
3. Cronograma.....	3
4. Validade da proposta	3
5. Valor dos Serviços.....	3
6. Termo de confidencialidade	4
7. Informações da empresa.....	4

Rua Japão, 267 16880-000 Centro Valparaíso – SP
Dnovais1@yahoo.com.br

1. Introdução

Pintura das Salas de Atividades e Pátio Superior – Lar da Criança Santo Antônio:

- Serviços preliminares: limpeza e fitamento das paredes;
- Masseamento, reparos e lixamento das paredes;
- Pintura com tinta Látex PVA;
- Aplicação de Resina impermeabilizante sobre nas paredes;
- Limpeza do Local.

2. Escopo

Pintura das Salas de Atividades e Pátio Superior – Lar da Criança Santo Antônio

A execução proposta engloba os seguintes itens (mão de Obra e Material):

- Serviços preliminares: limpeza e fitamento das paredes;
- Masseamento, reparos e lixamento das paredes;
- Pintura com tinta Látex PVA;
- Aplicação de Resina impermeabilizante sobre nas paredes;
- Limpeza do Local.

TOTAL: R\$18.750,00

3. Cronograma

Após a aprovação, contratação e autorização, a execução será iniciada imediatamente.

4. Validade da proposta

150 dias

CONSTRUSERV SERVIÇOS GERAIS E CONSTRUÇÕES

FONE: (18) 99743-8431 Diego

5. Valor de Mão de Obra e Material – Pintura Salas de Atividades e Pátio Superior – Lar da Criança Santo Antônio

RS 18.750,00 (dezoito mil, setecentos e cinquenta reais).

6. Termo de confidencialidade

Informações técnicas eventualmente obtidas durante a realização das atividades envolvidas nesta proposta comercial, como especificação, funcionamento, organização ou desempenho da empresa cliente serão tidas como confidenciais e sigilosas sempre que tal condição for solicitada.

7. Informações da empresa

CONSTRUSERV SERVIÇOS GERAIS E CONSTRUÇÕES atua na execução de obras, atendendo aos diversos segmentos do mercado, se destacando pela qualidade e inovação tecnológica.

Razão social: SONIA NOVAIS SERVIÇOS - ME

CNPJ: 34.026.306/0001-39

Fone: (18) 99743-8431

SENTINELA AMBIENTAL E GESTÃO EM SAÚDE

CNPJ: 02.431.224/0001-83 INSCRIÇÃO ESTADUAL: 710.045.857.119
End. Avenida Nathan Novelli, 120 – Vila Rica Park. CEP 16.880-000 Valparaíso/SP
E-mail: manoelmenezes2017@gmail.com Telefone: (18) 99132-1295

ORÇAMENTO MÃO DE OBRA/MATERIAL LAR DA CRIANÇA SANTO ANTÔNIO

1.Introdução

Pintura das Salas de Atividades e Pátio Superior:

- ✓ Serviços preliminares: limpeza e fitamento das paredes;
- ✓ Masseamento, reparos e lixamento das paredes;
- ✓ Pintura com tinta Látex PVA;
- ✓ Aplicação de Resina impermeabilizante sobre nas paredes;
- ✓ Limpeza do Local.

2.Escopo

Pintura das Salas de Atividades e Pátio Superior:

- ✓ Serviços preliminares: limpeza e fitamento das paredes;
- ✓ Masseamento, reparos e lixamento das paredes;
- ✓ Pintura com tinta Látex PVA;
- ✓ Aplicação de Resina impermeabilizante sobre nas paredes;
- ✓ Limpeza do Local.

TOTAL: R\$19.500,00

3. Cronograma de Execução

Após a aprovação, contratação e autorização, a execução será iniciada imediatamente e terá duração média de 8 meses.

4.Validade da proposta

150 dias

5.Valor de Mão de Obra e Material – Pintura Salas de Atividades e Pátio Superior

R\$ 19.500,00 (dezenove mil e quinhentos reais).

Valparaíso, 01 de Julho de 2024

MENEZES E DELFINO S
C Assinado de forma digital por
MENEZES E DELFINO S C
LTDA:02431224000183
LTDA:02431224000183 Dados: 2024.07.30 09:28:11 -03'00'

Manoel Messias

Orçamento: B.47108

Página: 1

Emissão: 10/07/2024 C.FOP: 5405/5102

Data Impressão: 10/07/2024 15:10

Situação: Pendente

Cliente: **0001150-CONSUMIDOR**

Endereço: RUA.

Bairro: BAIRRO

Cidade: VALPARAISO/SF

CGC / CPF:

Vendedor: 007-ADRIANA

Plano de Pagto: 001-A VISTA

Valor Extenso: DOIS MIL, SETECENTOS E SESENTA E NOVE REAIS E QUARENTA E CINCO CENTAVOS *****

Telefone:

Celular:

C.E.P.: 16880 000

Tipo Frete:

I.E. / R.G. :

Prazo Entrega: 10/07/2024

Validade: 20/07/2024

Contato:

Observações:

Item	Código Barras	Descrição do Produto	Localização	Lote	Uni	Qtde	Descto Avulso	Valor Unitário	Sub-Total
1	000000000024129	PISO SMALTCOLOR 33 X 60 - 53500 BF			MT2	26,730		29,900	799,230
2	000000000024730	PISO SMALTCOLOR 60 X 60 RT 60507 I			MT2	15,120		31,000	468,720
3	000000000017909	BLOCO CER.6F 6F 6F 6 FUROS 11.5 X			ML	0,300		890,000	267,000
4	000000000004398	TUBO SOLDAVEL 25 MM 3/4 AMANCO			BR	2,000		26,000	52,000
5	000000000004480	TUBO ESGOTO 100 MM 4" AMANCO E			BR	2,000		79,000	158,000
6	0000000000008914	AREIA FINA FINA			MT	2,000		115,000	230,000
7	000000000000178	AREIA GROSSA			MT	1,500		115,000	172,500
8	0000000000023375	CIMENTO CP II-F32 CSN - CSN - CSN -			SC	10,000		33,500	335,000
9	0000000000021890	MASSA CORRIDA PRUDENCOR 23KG I			CX	1,000		42,000	42,000
10	0000000000019545	LATEX CIALLAR BD 18 LTS VIDALAR A			BD	1,000		245,000	245,000
11	0000000000000000								
12	0000000000000000								
13	0000000000000000								
14	0000000000000000								
15	0000000000000000								
16	0000000000000000								
17	0000000000000000								

Sub-Total: 2.769,45

Avulso -> 0,00 Global ->

Total Geral: 2.769,45



SRL TEIXEIRA PORTAS PISOS E REVEST. ME
RUA COROADOS, 26 - Telefone: 18 33045004
16025055 - ARACATUBA - SP - Bairro: SAO JOAO
CNPJ.: 28 643 549 0001 13 I.E.: 177399549110

ORÇAMENTO

Orçamento: O.09624

Emissão: 05/07/2024 C.FOP : 5102
Cliente: 0000001-CARMEM
Endereço:
Bairro:
Cidade: VALPARAISO/SF
CGC/CPF:
Vendedor: 014-MARCOS
Email:

Data Impressão: 05/07/2024 18:01
Telefone:
C.E.P.:
I.E. / R.G. :
Contato:

Situação: Pendente

Página:1

Celular: 18 98147 0851

Tipo Frete:

Prazo Entrega:

Validade: 06/07/2024

Descrição do Produto	Uni	Qtde	Valor Unitário	Sub-Total
<u>1 APLICAÇÃO SINTEKO - AREA TOTAL</u>				
M.O APLICACAO VERNIZ REBRILHAR NO TACO ACIMA 35M2 --	M2	284,000	120,00	34.080,00
M.O APLICACAO VERNIZ REBRILHAR NO RODAPE --	ML	168,000	7,50	1.260,00
DESPEAS DIVERSAS -VIAGEM-	UNI	1,000	1.540,00	1.540,00
			Sub-Total	36.880,00
<u>2 APLICAÇÃO SINTEKO - SALA 1 E SALA 3</u>				
M.O APLICACAO VERNIZ REBRILHAR NO TACO ACIMA 35M2 --	M2	95,000	133,00	12.635,00
M.O APLICACAO VERNIZ REBRILHAR NO RODAPE --	ML	65,000	7,50	487,50
DESPEAS DIVERSAS -VIAGEM-	UNI	1,000	1.540,00	1.540,00
			Sub-Total	14.662,50

Total Geral

CONDIÇÕES DE PAGAMENTO:

A-COMBINAR AREA TOTAL

A VISTA R\$ 31.500,00 (ENTRADA DE R\$15.750,00 E R\$ 15.750,00)
A PRZAO R\$ 33.100,00 EM 10X SEM JUROS NO CARTAO

A-COMBINAR SALA 1 E SALA 2

A VISTA R\$ 12.500,00(ENTRADA DE R\$6.250,00 E R\$ 6.250,00 NO
A PRZAO R\$ 13.200,00 EM 10X SEM JUROS NO CARTAO

Observação: **ORÇAMENTO MONTADO SOBRE MEDIDAS DA PLANATA PASSDA PELO CLIENTE SUJEITO A ALTERAÇÕES DE VALORES APOS VISITA NO LOCAL PRA CONFIRMAÇÃO DA MEDIDAS .**

LAR DA CRIANÇA SANTO ANTÔNIO

C.N.P.J. 72.836.463/0001-07 - Utilidade Pública Municipal Lei nº 711 de 13/04/73 - Utilidade Pública Estadual Lei nº 8769/166 - Utilidade Pública Federal - Decreto nº 50517 de 06/07/94 - Certificado de Entidade Filantrópica- Resolução nº 71 de 22/05/97- Conselho Municipal de Assistência Social - Registro nº 004 - Lei Municipal nº1.572 de 27/09/96 - Conselho Nacional de Assistência Social- Processo nº 17.073/54 de 05/05/54.

Rua Padre Mauro Eduardo, 410- Ala Catarina Troiani- Fone: (18) 3401-1044-CEP:16.880-000- Valparaíso-SP

Valparaíso, 08 de Agosto de 2024

Ofício nº 69 /2024

Ilma. Srta.
Ana Lúcia Cornacine Stevanato
Departamento de Licitações e Contratos
Valparaíso-SP

O **Lar da Criança Santo Antônio**, vem através do presente, encaminhar os documentos para o Projeto EMENDA IMPOSITIVA: ENERGIA FOTOVOLTAICA E ADEQUAÇÃO DO ESPAÇO SÓCIO EDUCATIVO.

- ✓ Cópia Estatuto da Entidade atualizado e registrado em cartório;
- ✓ Cópia Ata da Eleição e posse atual diretoria devidamente registrada em cartório;
- ✓ Relato nominal atualizada da diretoria da Entidade, com endereço, número de RG com órgão expedidor e número de CPF;
- ✓ Cópia da Inscrição do CNPJ;
- ✓ Plano de Trabalho
- ✓ Ofício de Abertura de conta Bancária
- ✓ Cópia da Inscrição no CMAS;
- ✓ Certidão de Regularidade de Situação para com a Fazenda Federal (Secretária da Receita Federal), por meio da respectiva Certidão Negativa ou Positiva com efeito de Negativa de débito da Receita Federal;
- ✓ Certidão de regularidade referente ao Fundo de Garantia por tempo de Serviço (FGTS);
- ✓ Certidão Negativa de Débitos Trabalhistas;
- ✓ Certidão Estadual de Distribuições Cíveis;
- ✓ CRC do Contador.

Atenciosamente



Carmem Mantovam

Presidente

PROTOCOLO

09/08/2024

Tamara